

パッションからつながる

KIZUNA in 人吉

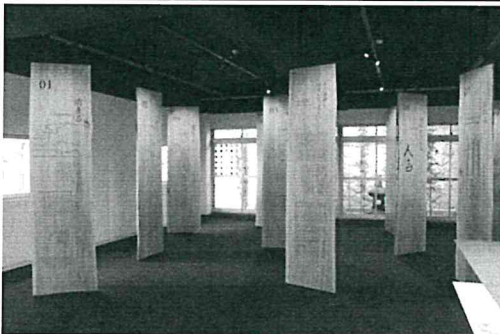
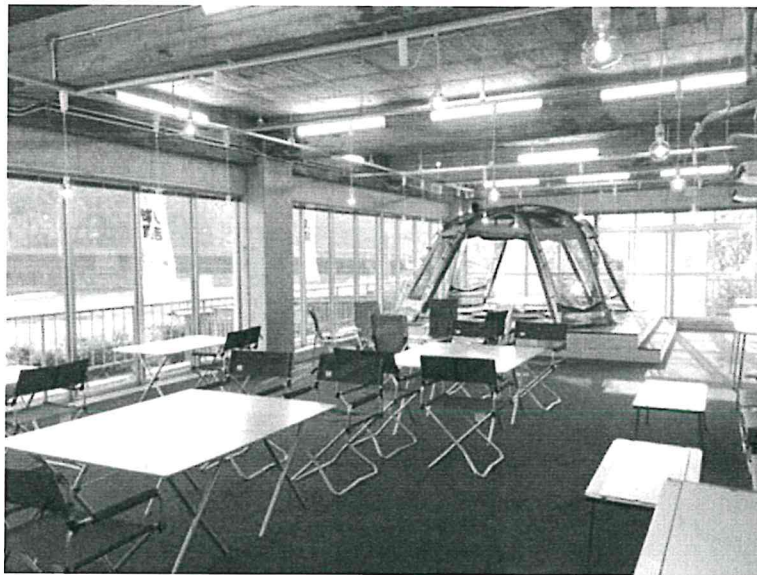

令和2年2月29日(土)

大会参加費 1,500円

懇親会費 5,000円

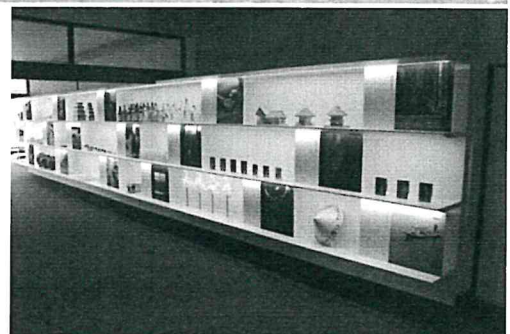

●開会式 会場：osoto Hitoyoshi (くまりばコワーキングスペース)
(熊本県人吉市相良町4-2)

●懇親会 会場：GYA-29
(熊本県人吉市九日町83、肥後銀行人吉支店向かい)

人吉のPR動画→

●前乗り分科会 くま川くだり 定員30名
参加費 3,500円(こたつ舟、弁当付き)

※前乗り分科会参加者は10:20分までに開会式会場集合

【タイムスケジュール】

前乗り分科会集合	10:20
前乗り分科会移動	10:30
前乗り分科会開始	11:00～

●第1分科会 人吉球磨バスツアー 定員20名
参加費 2,500円

●第2分科会 ひとよし世間遺産探し(まちあるき)定員無制限
参加費 500円

会場受付	12:30
開会式	13:00
分科会移動	13:30

●第3分科会 ソフトバレー大会 定員48名
参加費 1,500円(6人制、室内用シューズ持参)

※開会式終了後各自の車移動となります。

懇親会受付	18:30
懇親会	19:00～

開会式会場 『osoto Hitoyoshi』 熊本県人吉市相良町 4-2 「くまりば」内



- ・開会式会場は人吉市中心部より徒歩 20 分程度です。
- ・当日は、「肥後銀行人吉支店駐車場」発「人吉駅」経由の会場までの送迎バスを運行します。時間は 10 : 00 頃 (前乗り分科会用)、12 : 00 頃、12 : 20 頃、12 : 40 頃の 4 便の予定です。
- ・飲酒可能な分科会が多くなっております。飲酒される方はあらかじめ、宿泊予定のホテルか、コインパーキングに車を停めて徒歩か送迎バス等をご利用の上、会場へお越しください。
- ・会場は旧国民宿舎をリノベーションしたものです。隈研吾設計の人吉球磨エントランスセンターも同じ建物の中にございます。立ち寄り湯の温泉 (350 円) もあります

懇親会会場 『GYA-29』 熊本県人吉市九日町 83



パッションからつながるKIZUNA in 人吉 参加者名簿

【 〃 支部

No.	氏名	年齢	勤務先	TEL	KIZUNA参加 ¥1,500	希望分科会参加				交流会参加 ¥5,000	備考	
						前乗り 分科会 ¥3,500	第1分科会 ¥2,500	第2分科会 ¥500	第3分科会 ¥1,500			
1												
2												
3												
4												
5												
参加費合計 (振込金額)												

★希望分科会の各欄に金額を書き込んでください。

※前乗り分科会は希望者のみの参加となります。終了後1～3分科会の参加となります。

※分科会は参加申し込み状況等に応じて希望に添えない場合がございます。

※分科会への参加費はそれぞれ異なりますのでご注意ください。

分科会	前乗り	くま川くんだり
	1	ひとよし見学バスツアー
	2	ひとよし世間遺産探し(街歩き)
	3	ソフトバレー大会

注1) パッションからつながるKIZUNA in 人吉の大会参加費は1,500円です。

交流会の会費は5,000円(消費税込)です。

注2) 保険加入の際に必要です。で年齢までお書き込みください。ようお願いします。
尚、大会参加者名簿には記載しません。

注3) 宿泊については各自にてご対応をお願い申し上げます。

振込締切: 令和2年2月7日(金)

★申込先: 公益社団法人 熊本県建築士会 事務局

Mail: leb03540@nifty.com / FAX: 096-383-1543

★申込締切: 令和2年1月31日(金)

振込先	名義: 公益社団法人 熊本県建築士会 銀行: 熊本銀行 県庁支店(普) 3006951 肥後銀行 県庁支店(普) 188874
-----	---

【 記 入 例 】

パッションからつながるKIZUNA in 人吉 参加者名簿

【 支 部

No.	氏 名	年 齢	勤 務 先	T E L	KIZUNA 参加 ¥1,500	希望分科会参加				交流会参加 ¥5,000	備 考
						前乗り 分科会 ¥3,500	第1分科会 ¥2,500	第2分科会 ¥500	第3分科会 ¥1,500		
1	黒夢一郎	38	産鉦設計	0120-333-333	1,500	3,500		500		5,000	
2	黒夢二郎	39	ロゴス設計	090-0990-0999	1,500	2,500				5,000	
3	黒夢三郎	40	フリーター	080-999999	1,500				1,500	5,000	
4	黒夢四郎	41	専業主夫		1,500			500			
5											
※建築士会以外の方の参加、大歓迎です！											
参加費計					6,000	3,500	2,500	1,000	1,500	15,000	29,500 円
参加費合計（振込金額）											

裏面の申込書にご記入の上お申込みください