

令和5年度(2023年度)
中大規模木造建築物推進事業
講演会・シンポジウム

木造建築は

世界を救う

2月28日(水) 13:30～講演会
14:45～パネルディスカッション
熊本城ホール 2階シビックホール

主催：熊本県・(一社)熊本県建築士事務所協会

講演 木造建築は世界を救う

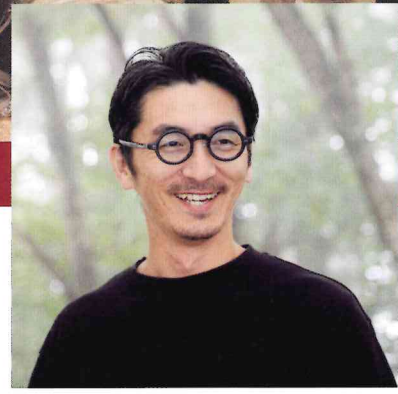

安齋 好太郎 氏
株式会社ADX 代表取締役

パネルディスカッション 熊本を救う木造建築物



コーディネーター
坂田 雅孝 氏
熊本県木造設計アドバイザー

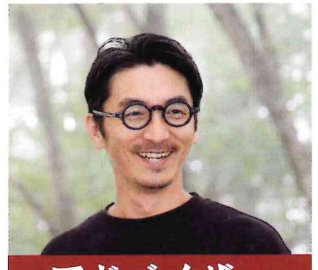

アドバイザー
安齋好太郎 氏
株式会社ADX

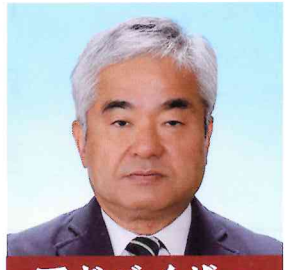

アドバイザー
池田 元吉 氏
熊本県木造設計アドバイザー



西山 太英 氏
J都町教育委員会
生涯学習課



鎌本 行廣 氏
一般社団法人
熊本県木材協会連合会



竹内 浩二 氏
一般社団法人
熊本県建築協会



白橋 祐二 氏
建築食堂

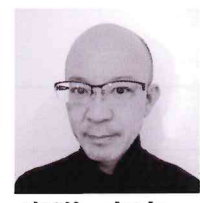

真道 吉広 氏
株式会社ジメント

問い合わせ・申込先
(一社)熊本県建築士事務所協会
TEL：096-371-2433
FAX：096-371-2450
E-mail：kaaf.or.jp
裏面申込書をFAX又はE-mailで
申してください。
右のQRコードからも申込可能
です



木造建築は世界を救う

2050年カーボンニュートラルの実現に向け、2021年10月に「脱炭素社会の実現に資する等のための建築物等における木材の利用の促進に関する法律」が施行されました。公共建築物だけでなく民間建築物においても木材の利用を促進していくことを目指しており、すでに中高層の民間建築物に木造がふんだんに使用される動きが広がっています。

木材利用を促進することは、「伐って、使って、植えて、育てる」といった循環利用を通じて、脱炭素社会の実現に貢献するものであり、熊本県が全国に先駆けて宣言した「2050年県内CO₂排出実質ゼロ」やSDGsの目標達成にもつながります。

今後、品質・性能の確かな熊本県産材の安定供給、循環型社会を構築・持続していくため、「世界を救う木造建築」そして「木の可能性」についてこの熊本からみんなで考えてみたいと思います。

第1部 講演「木造建築は世界を救う」

株式会社 ADX 代表取締役 安齋 好太郎

1977年福島県二本松市にて、祖父の代から続く安齋建設工業の3代目として生まれる。

自然と共生するサステナブルな建築を目指し、2006年にADXを創業。林業や森づくりといった材木の循環まで視野に含める建築設計を専門とし、木の新しい可能性を追求したダイナミックな建築を手がけるほか、Wood Creatorとして国内外の大学や企業で講演活動を行う。登山がライフワーク。



『SANU CABIN』



『五浦の家』

第2部 パネルディスカッション「熊本を救う木造建築物」

コーディネーター

坂田 雅孝 熊本県木造設計アドバイザー
株式会社ウッドファーム 代表取締役

アドバイザー

安齋 好太郎 株式会社 ADX 代表取締役

池田 元吉 熊本県木造設計アドバイザー
熊本県林業研究・研修センター シニアアシスタント

パネラー

西山 太英 山都町教育委員会 生涯学習課
体育施設整備推進室 室長

鎌本 行廣 一般社団法人 熊本県木材協会連合会 会長

竹内 浩二 一般社団法人 熊本県建築協会 副会長
株式会社竹内工務店 代表取締役

白橋 祐二 建築食堂 代表

真道 吉広 株式会社ジメント 取締役

会社名・団体名・学校名			
所属課名・学科名			
ふりがな 氏 名		CPD (取得している方のみ)	
TEL / FAX			
E-mail			
所 属	<input type="checkbox"/> : 熊本県建築士事務所協会 <input type="checkbox"/> : 行政 <input type="checkbox"/> : 建築関係 <input type="checkbox"/> : 学校関係 <input type="checkbox"/> : 一般		